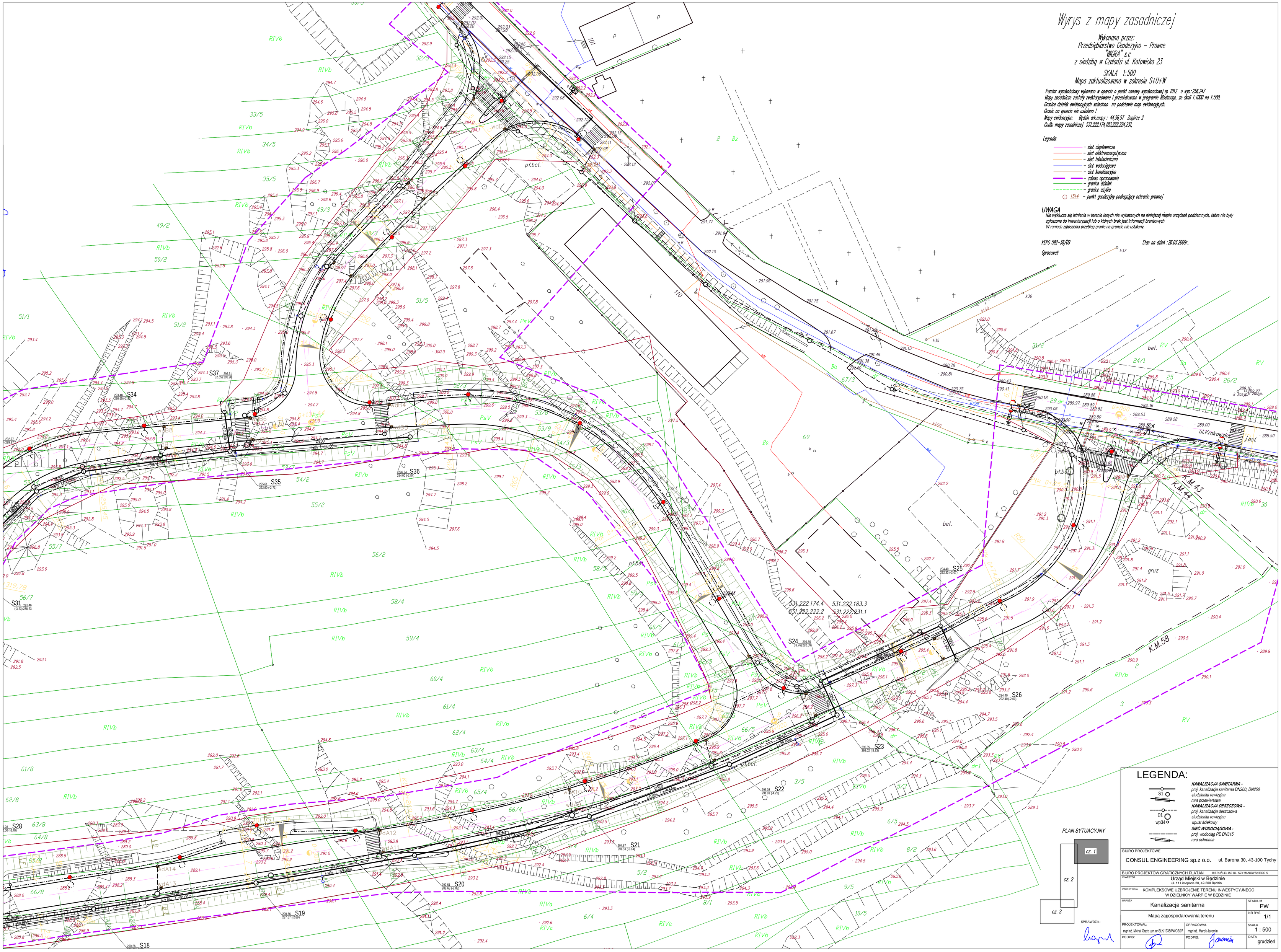

Wyrys z mapy zasadniczej

Wykonana przez:
Przedsiębiorstwo Geodezyjno - Prawne
"WIGRA" s.c
z siedzibą w Czeladzi ul. Katowicka 23

SKALA 1:500
Mapa zaktualizowana w zakresie S+U+W

Pomiar wysokościowy wykonano w oparciu o punkt osnowy wysokościowej rp 1012 o wys.:256,247
Mapy zasadnicze zostały zwektoryzowane i przeskalowane w programie Wisełmaga, ze skali 1:1000 na 1:500.
Granice działek ewidencyjnych wniesiono na podstawie map ewidencyjnych.
Granic na gruncie nie ustalano !
Mapy ewidencyjne: Będzin ark.mapy : 44,56,57 Zagórze 2
Godło mapy zasadniczej: 531.222.174,183,222,224,231,

Legenda:

- sieć ciepłownicza
- sieć elektroenergetyczna
- sieć teletechniczna
- sieć wodociągowa
- sieć kanalizacyjna
- zakres opracowania
- granice działek
- granice użytku
- 1514 - punkt geodezyjny podlegający ochronie prawnej

UWAGA
Nie wyklucza się istnienia w terenie innych nie wykazanych na niniejszej mapie urządzeń podziemnych, które nie były zgłoszone do inwentaryzacji lub o których brak jest informacji branżowych
W ramach zgłoszenia przebieg granic na gruncie nie ustalany.

KERG 592-38/09 Stan na dzień :26.03.2009r..

Opracował:

LEGENDA:

KANALIZACJA SANITARNA -
S1 — proj. kanalizacja sanitarna DN200, DN250
studzienka rewizyjna
rura przewiertowa

KANALIZACJA DESZCZOWA -
D1 — proj. kanalizacja deszczowa
studzienka rewizyjna
wp34 — wpust ściekowy

SIEĆ WODOCIĄGOWA -
proj. wodociąg PE DN315
rura ochronna

PLAN SYTUACYJNY

SPRAWDZIŁ:

BIURO PROJEKTOWE	CONSUL ENGINEERING sp.z o.o. ul. Barona 30, 43-100 Tychy
BIURO PROJEKTÓW GRAFICZNYCH PLATAN	BIERUŃ 43-150 UL. SZYMANOWSKIEGO 5
INWESTOR	Urząd Miejski w Będzinie ul. 11 Listopada 20, 42-500 Będzin
INWESTYCJA	KOMPLEKSOWE UZBROJENIE TERENU INWESTYCYJNEGO W DZIELNICY WARPIE W BĘDZINIE
BRANŻA	Kanalizacja sanitarna
STADIUM	PW
	Mapa zagospodarowania terenu
NR RYS.	1/1
PROJEKTOWAŁ:	mgr inż. Michał Grzyb upr. nr SLK/1938/PWOS/07
OPRACOWAŁ	mgr inż. Marek Jaromin
SKALA	1 : 500
PODPIS:	
PODPIS:	
DATA	grudzień